

FlexSystems™
FlexMail™

Stampa dati variabili



AUTOMATION ADDRESS SNC -

VIA BUONARROTI 195 - 20900 MONZA (MB) - TEL. 039 2027768 - FAX
039 2027765

Vendita e Assistenza - Sistemi per Raccomandate - Alimentatori - Svolgitori -
Ribobinatori Taglierine - Strapperine - Piegatrici - Imbustatrici - Stampanti e Inchiostri Ink
Jet - Etichettatrici
Tappeti di raccolta e trasporto - Chiudibuste - Apribuste - Reggiatrici -
Distruddocumenti

Una soluzione completa per la stampa dei Dati Variabili

Flexmail è un software per la progettazione e stampa dei dati variabili, impareggiabile nella versatilità e nelle prestazioni.

FlexMail consente di connettersi ai propri dati, preparare il progetto e stampare ad alta qualità e velocità su qualsiasi stampante.

Non è necessario personale qualificato per progettare e / o operare con il software. Grazie alla sua interfaccia intuitiva, barre con comandi chiari, aiuto in linea ed alla procedure guidate, agevola e guida gli utenti anche nella realizzazione di lavori complessi. A causa della sua similarità all'ultima versione di Microsoft Office è molto facile capire l'interfaccia e l'operatività di Flexmail.

Flexmail è disponibile in 3 diversi moduli. Non importa quale sia la fonte del file, cosa si desidera progettare o quale sia l'esigenza di produzione, con FlexMail troverete la soluzione per soddisfare le Vostre necessità:

- *FLEXMAIL BASIC*: è la soluzione per gli utenti che hanno bisogno di creare progetti con testi, barcodes e oggetti grafici usando un qualsiasi database su stampanti di piccole e medie dimensioni
- *FLEXMAIL ADVANCED*: offre ulteriori vantaggi come la possibilità di gestire file in PDF , strumenti per la gestione dei database, rilevamento dei doppi e rimozione. FlexMail4 supporta la grafica variabile, indici postali, e stampa duplex con funzioni estese di stampa. Rappresenta la soluzione perfetta per ambienti di produzione.
- *FLEXMAIL PROFESSIONAL*: oltre a tutti i vantaggi di gestione di database, progettazione e stampa della versione ADVANCED, include funzionalità che permettono di integrare il software nella linea per il controllo della stampa e produzione potendosi collegare con dispositivi di stampa/verifica sui tappeti e basi di trasporto.

Flexmail può essere esteso con moduli che supportano specifiche stampanti utilizzate in ambienti di produzione e con moduli per la gestione della posta secondo gli standard specifici di ogni paese

- **SUPPORTO STAMPANTI**: FlexMail lavora con qualsiasi stampante supportata da Windows. I driver sono già inclusi per una estesa gamma di stampanti consentendo stampe alla massima quantità e qualità. Per le stampanti che non lavorano con questi drivers come Inc.Jet, Xiljet, LexMark, hp4000 etc.. , Flexmail offre specifici moduli di supporto.
- **MODULO POSTALE**: per alcuni Paesi il modulo è disponibile per la gestione della correzione degli indirizzi e codici postali. Flexmail è in grado di gestire la corrispondenza nel rispetto delle normative al fine di avere un vantaggio economico e una spedizione della posta veloce e accurata.

Preparazione dei dati

Flexmail è stato progettato per consentire a ciascun utente, dal principiante all'esperto, di accedere e preparare i dati per un progetto in modo semplice e rapido. I database non hanno bisogno di essere importati, ma possono essere collegati direttamente al progetto. Possono essere creati e aggiunti nel progetto campi addizionali. L'ordinamento e la selezione dei dati è una procedura estremamente semplice.

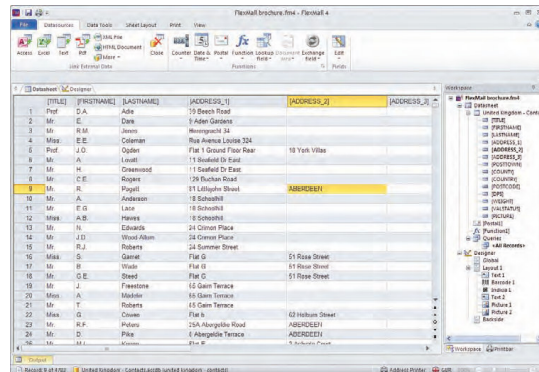

Database

- Collegamento diretto a tutti i formati database come file di Access, dBase, Excell, HTML, file XML e file di testo a lunghezza fissa, più collegamenti ODCB e molti altri formati
- Crea file di testo e database derivati da fogli di calcolo con l'assistenza di Wizards e rendere queste funzioni più facili che mai
- La versione Advanced può inoltre aprire file in PDF. Il progetto può essere migliorato con la funzione Designer di Flexmail. Anche La versione Professional permette di utilizzare ogni dato da un PDF per i processi successivi.

Selezione e smistamento

- Seleziona il dato di cui si ha bisogno e ordina estraendo testi con semplicità con l'aiuto di funzioni filtro e smistamento, selezionando i campi sullo schermo e compilando le finestre di dialogo.
- Salva la selezione e l'ordine per poterli richiamare in qualsiasi momento.

Campi Dati addizionali

Una vasta gamma di funzioni permettono la creazione di campi addizionali di dati desiderati:

- conteggio (sequenziale) e numerazione
- campo data/ora in ogni formato
- calcolo del campo in base a procedure Visual Basic
- Controllo del campo per connetterlo a un altro dato o trasformare un codice in testo di nomi file
- Funzioni postali per generare barcode postali

Smistamento Dati

- definire, localizzare e gestire record doppi in relazione alle specifiche all'interno di un singolo file o di files multipli.
- Collegare records da differenti files di ingresso in un singolo file in uscita o eliminare record da un file.
- Aggiungere o modificare records
- Possibilità di cambiare il formato di database e/o il layout

Strumenti di progettazione

Flexmail è utilizzabile per progettare documenti a dati variabili, etichette e buste. Offre una totale libertà nella definizione del layout che può includere testi variabili o statici, barcode, grafici variabili o statici, indici postali e altro. Tutto senza limitazioni!

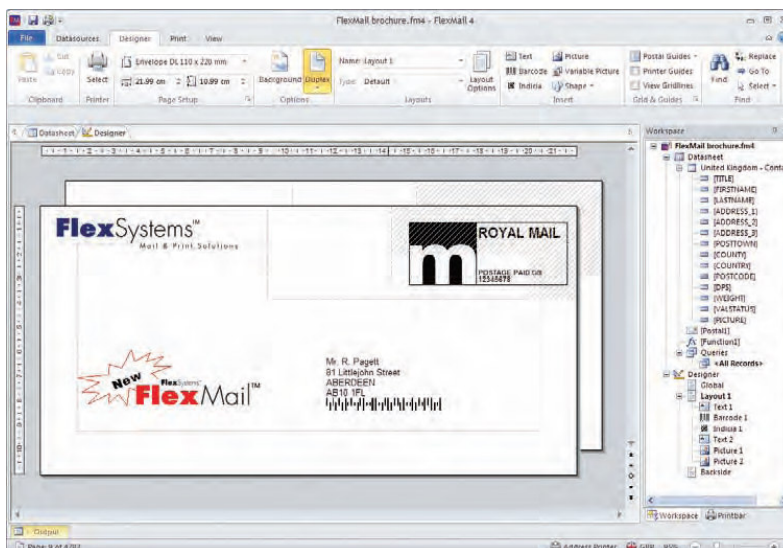

Layout

- Lavora su ogni misura di foglio. Supporta ogni busta standard, carta, etichetta e misure personalizzate dell'utente.
- Crea differenti layout in un unico progetto. Seleziona il layout da stampare o stampa layout multipli per ogni record del database. E' supportata anche la stampa fronte-retro.
- Aggiunge un'immagine di sfondo senza necessità di doverla stampare.

Elementi del disegno

- Aggiunge qualsiasi testo variabile o fisso. Combina campi in una singola linea senza necessariamente spaziare, rimuove linee vuote, modifica il testo in altezza e lo perfeziona. Sceglie il tipo di carattere, lo stile e la misura. Il testo può essere ruotato in ogni angolazione.
- Supporta fino a 80 diversi barcodes, inclusi 2D e barcode postali. Le opzioni di gestione del barcode includono il ridimensionamento, il ribaltamento, il colore di sfondo, visualizzazione del testo del barcode e rotazione.
- Include grafici fissi o variabili in un'ampia varietà di formati in qualsiasi punto del layout: WMF, JPEG, BMP, GI, PCX, PNG, TIF, TGA e PDF. I grafici possono essere ruotati o cambiati di dimensioni e i colori possono essere modificati.

Guida

- la guida aiuta a progettare un layout che può essere stampato ad alta qualità e alla massima velocità consentita dalla propria stampante.
- Per molti Paesi è disponibile una guida postale per assistere la realizzazione di progetti conformi alle specifiche postali di ogni stato

Motore di stampa

Il motore di stampa di Flexmail permette un completo controllo sulla stampante: dal set-up alla produzione e manutenzione. E' stato studiato per aiutare a raggiungere la massima velocità e qualità di stampa. Flexmail può anche essere integrato in linee di produzione per un massimo controllo.

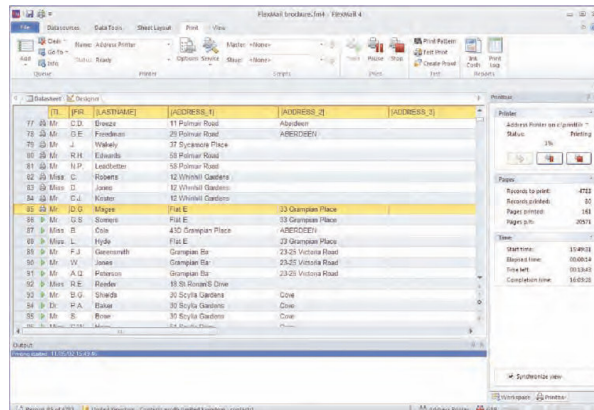

Controllo della produzione di stampa

- Facile da usare e flessibile nella scelta degli spool di stampa.
- Per i record nel foglio dati, viene indicato il loro status di stampa. Visualizzazione sincronizzata del progetto e / o foglio dati, con evidenziati i dati in quel momento in stampa.
- La barra di stampa permette la visualizzazione di tutti i feed-back disponibili dalla stampante, inclusa la velocità, fornendo una stima del tempo necessario al completamento del lavoro e altro. Quando disponibile, viene visualizzato anche lo stato dell'inchiostro permettendo di fermare il lavoro quando il livello dell'inchiostro è al minimo.
- Supporto in simultanea della stampa su più stampanti.

Strumenti di stampa

- In base al tipo di stampante, Flexmail supporta funzioni di controllo stampa come la pulizia e l'allineamento delle teste di stampa e la sostituzione delle cartucce.
- E' possibile calcolare l'inchiostro utilizzato e i costi, in base al tipo di progetto ed alla risoluzione impostata

Supporto stampa personalizzata

- Flexmail supporta un'ampia gamma di stampanti specifiche per l'industria, dalla piccola stampante desktop alle stampanti per alti volumi in linea.
- Controllo delle specifiche funzioni della stampante come gli input e output e altro.

Integrazione in linee di produzione

- Il modulo scripting permette di integrare Flexmail in svariati e complessi ambienti di produzione supportando applicazioni come il print-on-demand, imbustamento e stampa sincronizzata dei documenti e verifica della stampa. Connettendo Flexmail a un dispositivo esterno come una telecamera o un sistema di lettura Barcode è possibile gestire questi input esterni. Flexmail può cercare informazioni in un database, aggiornare database, salvare informazioni in un file, stampare progetti completi e inviare segnali di controllo ad un altro dispositivo.

TABELLA CONFRONTO CARATTERISTICHE FLEXMAIL

	BASIC	ADVANCED	PROFESSIONAL
Files in Input			
Apri file di database in Access, Excell (Office 2007 e 2010), testi (csv, tab), Xml, Html, dBase e altri con connessione ODBC.	X	X	X
Apri file pdf multipagina come database		X	X
Dati			
Genera una numerazione sequenziale	X	X	X
Genera date e orari in qualsiasi formato	X	X	X
Genera contenuti per i barcode postali e indizi	X	X	X
Definisce funzionalità in Visual Basic		X	X
Utilizza/aggiunge tabelle per la traduzione e visualizzazione dei file		X	X
Ottiene dati da un documento in pdf			X
Manipolazione dei dati			
Trova e filtra dati da qualsiasi campo di dati. Definisce ricerche riutilizzabili	X	X	X
Definisce e crea nuovi database		X	X
Modifica i dati in un database connesso		X	X
Converte database da un formato supportato ad un altro		X	X
Trova e rimuove dati doppi in una combinazione di campi		X	X
Unisce diversi database in un unico database		X	X
Elimina records da un database che esistono in un altro		X	X
Progetto			
Misura pagina fino a 250 cm (100 inch.)	X	X	X
Progettazione di etichette	X	X	X
Importare lo sfondo di una pagina		X	X
Duplicare layouts (progettare e stampare 2 layout per record)		X	X
Definire e stampare layout multipli			X
Teso in ogni carattere, misura, colore e rotazione	X	X	X
Fino a 80 differenti barcodes (1-D, 2-D e postali)	X	X	X
Indicazioni postali		X	X
Importazione di immagini in bmp, tiff, gpeg, pcx, png, tga, wmp e pdf)	X	X	X
Variazione delle immagini in relazione ad altri dati		X	X
Stampa			
Stampa su qualsiasi stampante supportata da Windows	X	X	X
Stampa professionale dashboard		X	X
Stampa simultanea su diverse stampanti		X	X
Definire pause di stampa in base ad ogni campo dati	X	X	X
Eliminare intestazioni prima della stampa	X	X	X
Mantenimento di funzioni che evitino l'essiccazione degli ugelli	X	X	X
Creare prove di stampa in formato pdf		X	X
Calcolare i costi di stampa (stimati e reali)		X	X
Registrazione dei lavori di stampa			X
Modulo Scripting			
Creare testi per il read-an-print e print-and-verify			X
Creare testi che controllino i processi di stampa			X
Creare testi che siano connessi alla stampante			X
Aggiungere controlli personalizzati alla barra di stampa			X
Moduli aggiuntivi			
Print Pro I : Lexmark, XiJet, IncJet support	X	X	X
Print Pro II: HP4000, Meteor support	X	X	X
Royal Mail Address Verification UK	X	X	X
Royal Mail Mailsort UK (70/120/700/1400/Walksort)	X	X	X

LICENZE E MANUTENZIONE

LICENZA - Acquisti solo ciò che Ti serve

Il Software FlexMail è costituito da 3 moduli acquistabili separatamente ed in tempi successivi. Questo Vi consente la più ampia flessibilità di scelta iniziale e di ampliamento ottimizzando l'investimento. FlexMail è venduto con licenza per ogni PC. Condizioni vantaggiose sono disponibili per licenze multiple.

Potete richiedere il livello superiore in qualsiasi momento semplicemente chiamandoci. L'upgrade è immediato ed in qualche minuto sarete operativi al livello desiderato.

MANUTENZIONE- Valore aggiunto

Sottoscrivere la manutenzione FlexMail è un valore aggiunto . Il servizio Vi garantisce di avere il sistema sempre aggiornato in tempo reale senza costi aggiuntivi durante tutto il periodo del contratto e di avere un supporto diretto del Produttore e Progettista di FlexMail per ogni Vostra esigenza.

SUPPORTO TECNICO - Ottimizzare l'investimento

Il Team FlexSystem ed Automation Address, Vi affiancheranno per qualsiasi necessità fornendoVi l'adeguato supporto per approfondimenti, consigli e per la soluzione dei Vostri problemi.



AUTOMATION ADDRESS SNC

VIA BUONARROTI 195 - 20900 MONZA MB - IT
TEL. +39 (0)39 2027768 - FAX +39 (0)39 2027765

info@automationaddress.it
www.automationaddress.it